

**Collecte sélective du Syndicat Mixte du Pré-Bocage - Année 2008**

**Aunay-Caumont Intercom**

**Tonnages**

Mois	Verre	Papiers / Emballages	TOTAL
Janvier	26,24	30,12	56,36
Février	32,99	28,49	61,48
Mars	21,23	28,60	49,83
Avril	35,20	32,35	67,55
Mai	37,83	29,93	67,76
Juin	38,89	26,11	65,00
Juillet	35,02	31,01	66,03
Août	33,19	32,51	65,70
Septembre	40,77	31,20	71,97
Octobre	43,78	34,03	77,81
Novembre	20,47	28,30	48,77
Décembre	28,42	32,09	60,51
<b>Total</b>	<b>394,03</b>	<b>364,74</b>	<b>758,77</b>

**Vidages**

Mois	Verre	Papiers / Emballages	TOTAL
Janvier	36	257	293
Février	45	251	296
Mars	27	255	282
Avril	51	219	270
Mai	43	202	245
Juin	57	223	280
Juillet	67	291	358
Août	49	259	308
Septembre	61	274	335
Octobre	74	286	360
Novembre	45	227	272
Décembre	41	230	271
<b>Total</b>	<b>596</b>	<b>2 974</b>	<b>3 570</b>

**Villers-Bocage-Intercom**

**Tonnages**

Mois	Verre	Papiers / Emballages	Total
Janvier	60,58	58,14	118,72
Février	48,31	56,35	104,66
Mars	41,83	55,76	97,59
Avril	59,85	58,23	118,08
Mai	50,84	56,47	107,31
Juin	52,19	57,85	110,04
Juillet	59,33	56,80	116,13
Août	54,11	45,00	99,11
Septembre	57,85	56,84	114,69
Octobre	42,20	60,80	103,00
Novembre	46,60	53,21	99,81
Décembre	58,92	64,46	123,38
<b>Total</b>	<b>632,61</b>	<b>679,91</b>	<b>1 312,52</b>

**Vidages**

Mois	Verre	Papiers / Emballages	Total
Janvier	79	508	587
Février	62	443	505
Mars	53	485	538
Avril	87	449	536
Mai	70	424	494
Juin	76	455	531
Juillet	97	518	615
Août	78	379	457
Septembre	86	496	582
Octobre	65	513	578
Novembre	91	426	517
Décembre	109	514	623
<b>Total</b>	<b>953</b>	<b>5 610</b>	<b>6 563</b>

**Syndicat Mixte du Pré-Bocage**

**Tonnages**

Mois	Verre	Papier / Emballages	Total
Janvier	86,82	88,26	175,08
Février	81,30	84,84	166,14
Mars	63,06	84,36	147,42
Avril	95,05	90,58	185,63
Mai	88,67	86,40	175,07
Juin	91,08	83,96	175,04
Juillet	94,35	87,81	182,16
Août	87,30	77,51	164,81
Septembre	98,62	88,04	186,66
Octobre	85,98	94,83	180,81
Novembre	67,07	81,51	148,58
Décembre	87,34	96,55	183,89
<b>Total</b>	<b>1026,64</b>	<b>1044,65</b>	<b>2071,29</b>

**Vidages**

Mois	Verre	Papier / Emballages	Total
Janvier	115	765	880
Février	107	694	801
Mars	80	740	820
Avril	138	668	806
Mai	113	626	739
Juin	133	678	811
Juillet	164	809	973
Août	127	638	765
Septembre	147	770	917
Octobre	139	799	938
Novembre	136	653	789
Décembre	150	744	894
<b>Total</b>	<b>1549</b>	<b>8584</b>	<b>10133</b>

Evolution des tonnages de la collecte sélective en 2008  
Syndicat Mixte du Pré-Bocage

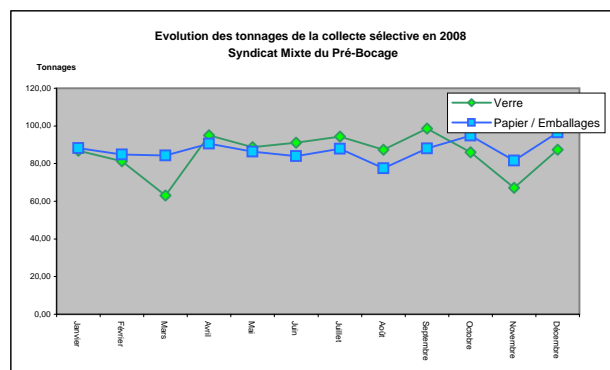

Evolution des vidages de la collecte sélective en 2008  
Syndicat Mixte du Pré-Bocage

